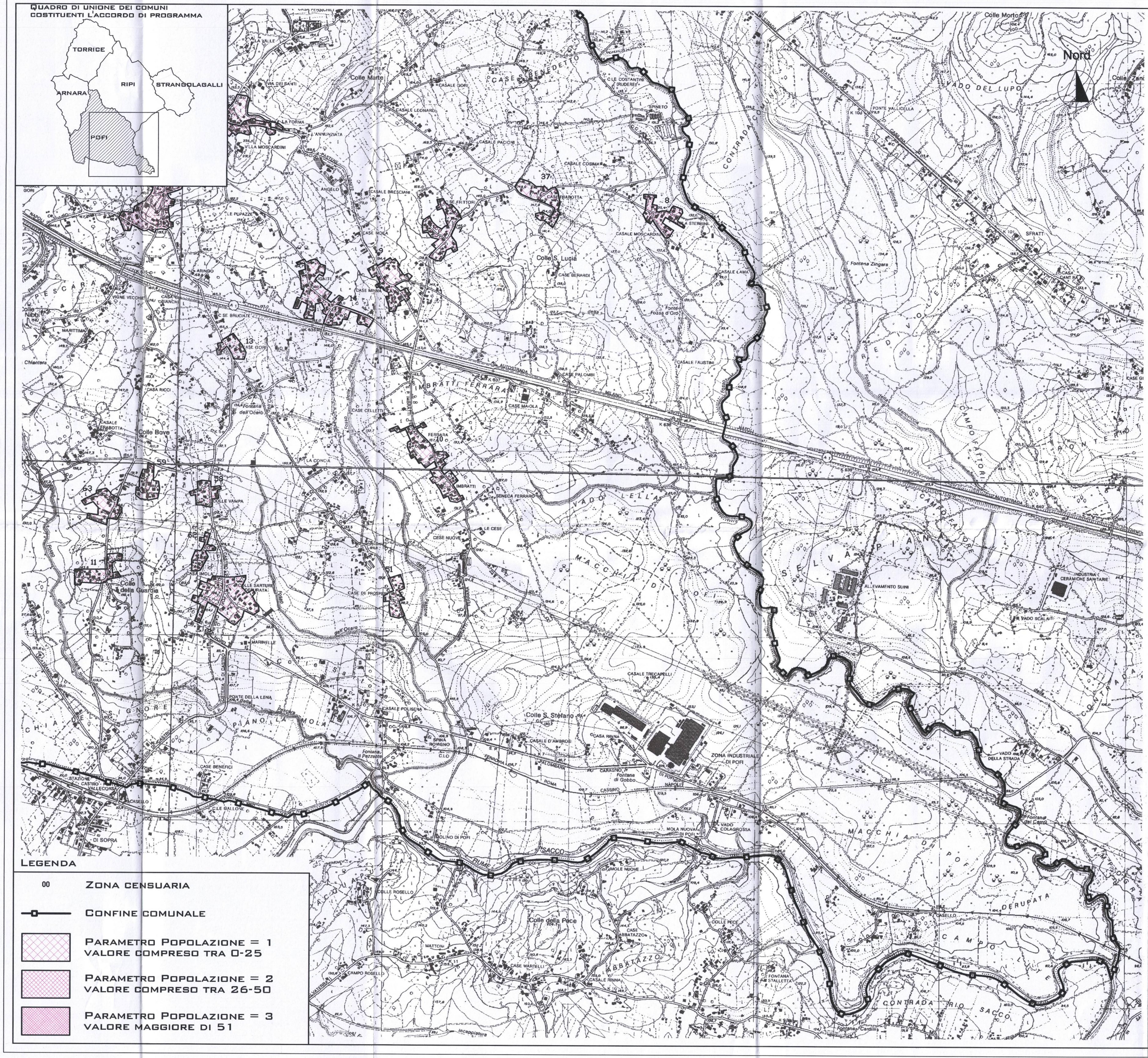

Parametrizzazione Pop.

n.sezione	Area istat ridotta(mq)	Popolazione Presente	Dens. pop.pres. (ab/ha)	Parametro popolazione
1	188680	472	25	1
2	121055	503	42	2
7	32390	71	22	1
8	22000	63	29	2
9	32944	44	13	1
10	45860	47	10	1
11	20525	36	18	1
12	57450	64	11	1
13	11970	24	20	1
14	53970	65	12	1
15	41370	76	18	1
16	38830	42	11	1
17	35740	43	12	1
18	30680	35	11	1
19	16510	31	19	1
20	19185	37	19	1
21	10770	21	19	1
22	14572	33	23	1
23	11146	19	17	1
24	26560	45	17	1
28	22490	34	15	1
32	17020	30	18	1
33	15690	14	9	1
36	14620	11	8	1
37	25864	44	17	1
39	9405	24	26	2
45	44015	38	9	1
47	27200	24	9	1
51	15843	30	19	1
58	14526	18	12	1
59	17290	25	14	1
62	11386	19	17	1
63	23000	28	12	1

Legenda

00 Zona censuaria

Confine comunale

Parametro Popolazione = 1 valore compreso tra 0-25

Parametro Popolazione = 2 valore compreso tra 26-50

Parametro Popolazione = 3 valore maggiore di 51

COMUNE DI POFI

PROVINCIA DI FROSINONE

UBICAZIONE :

COMUNE DI POFI

OGGETTO :

PIANO DI ZONIZZAZIONE ACUSTICA

Legge Regionale n.18 del 3 Agosto 2001

IL COMMITTENTE:

COMUNE DI POFI

GRUPPO DI PROGETTAZIONE:

Arch. Maria Grazia Circelli

Arch. Claudio Gioserio

Arch. A.Andrea Giurato in qualità di tecnico competente ai sensi dell'art. 2, commi 6,7 della Legge 26/10/95 n. 447, iscritto al n° 396, nel quinto elenco regionale, allegato al decreto n. 136/2000

TIMBRO

TITOLO TAVOLA:

PARAMETRO DELLA DENSITÀ DI POPOLAZIONE

N°	Data rev.	Revisione
0	27/09/02	EMISSIONE

DATA: 30/09/2002

SCALA: 1:10.000

TAVOLA N° PA-2c