

QUADRO DI UNIONE DEI COMUNI
COSTITUENTI L'ACCORDO DI PROGRAMMA

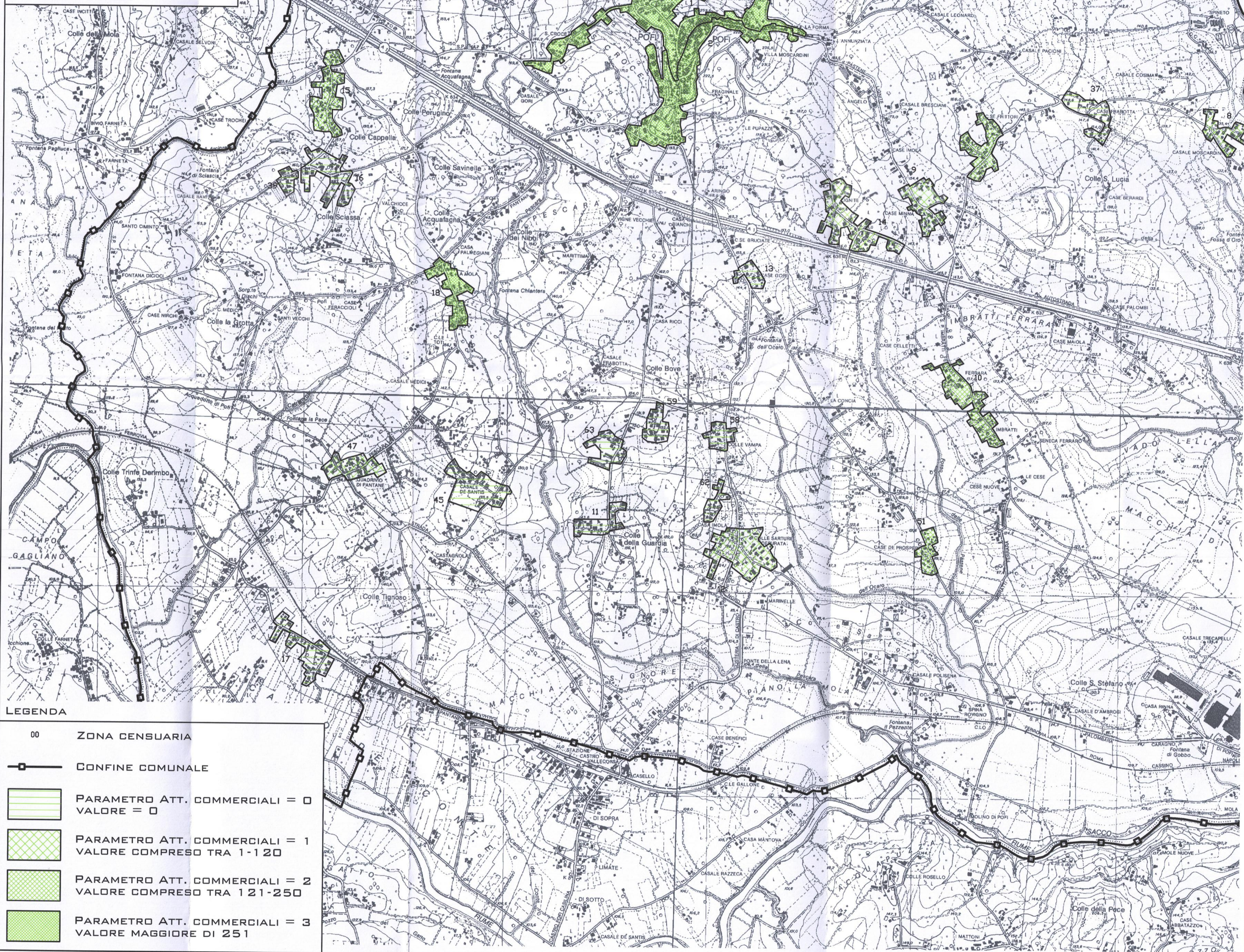

LEGENDA

00	ZONA CENSUARIA
—	CONFINE COMUNALE
[Green box]	PARAMETRO ATT. COMMERCIALI = 0 VALORE = 0
[Yellow box]	PARAMETRO ATT. COMMERCIALI = 1 VALORE COMPRESO TRA 1-120
[Light Green box]	PARAMETRO ATT. COMMERCIALI = 2 VALORE COMPRESO TRA 121-250
[Dark Green box]	PARAMETRO ATT. COMMERCIALI = 3 VALORE MAGGIORE DI 251

Parametrizzazione att. commerciali

n.sezione	Area istat ridotta(mq)	Numero addetti			Densità N.A. (N.A./ha)	Parametro attività commerciali	
		Imprese	Servizi	Istituzioni			
2	188680	47	26	83	156	827	3
7	121055	31	42		114	942	3
8	32390	1	3		4	123	2
9	22000		1		1	45	1
10	32944		2		2	61	1
11	45860	6			6	131	2
12	20525				0	0	0
13	57450		4		4	70	1
14	11970				0	0	0
15	53970	1	2		3	56	1
16	41370	1	7		8	193	2
17	38830				0	0	0
18	35740			8	0	0	0
19	30680				8	261	3
20	16510				0	0	0
21	19185				0	0	0
22	10770				0	0	0
23	14572				0	0	0
24	11146				0	0	0
28	26560				0	0	0
32	22490				0	0	0
33	17020				0	0	0
36	15690				0	0	0
37	14620				0	0	0
39	25864				0	0	0
45	9405				0	0	0
47	44015				0	0	0
51	27200				1	37	1
58	15843		10		10	631	3
59	14526				0	0	0
62	17290				0	0	0
63	11386				0	0	0
	23000				0	0	0

COMUNE DI POFI PROVINCIA DI FROSINONE

UBICAZIONE:
COMUNE DI POFI

OGGETTO:
PIANO DI ZONIZZAZIONE ACUSTICA
LEGGE REGIONALE N.18 DEL 3 AGOSTO 2001

IL COMMITTENTE:
COMUNE DI POFI

GRUPPO DI PROGETTAZIONE:
ARCH. MARIA GRAZIA CIRCELLI
ARCH. CLAUDIO GIOSEDO
ARCH. A.ANDREA GIURATO IN QUALITÀ DI TECNICO COMPETENTE AI SENSI DELL'ART. 2, COMMA 6.7 DELLA LEGGE 26/10/99 N. 447, ISCRITTO AL N° 396, NEL QUINTO ELENCO REGIONALE, ALLEGATO AL DECRETO N. 136/2000



TITOLO TAVOLA:
PARAMETRO DELLA DENSITÀ DEGLI ESERCIZI COMMERCIALI ED UFFICI

N° DATA REV.:	REVISIONE:	DATA:	SCALA:
0 27/09/02	EMISSIONE	30/09/2002	1:10.000
		TAVOLA N°	PA-3B