

QUADRO DI UNIONE DEI COMUNI
COSTITUENTI L'ACCORDO DI PROGRAMMA

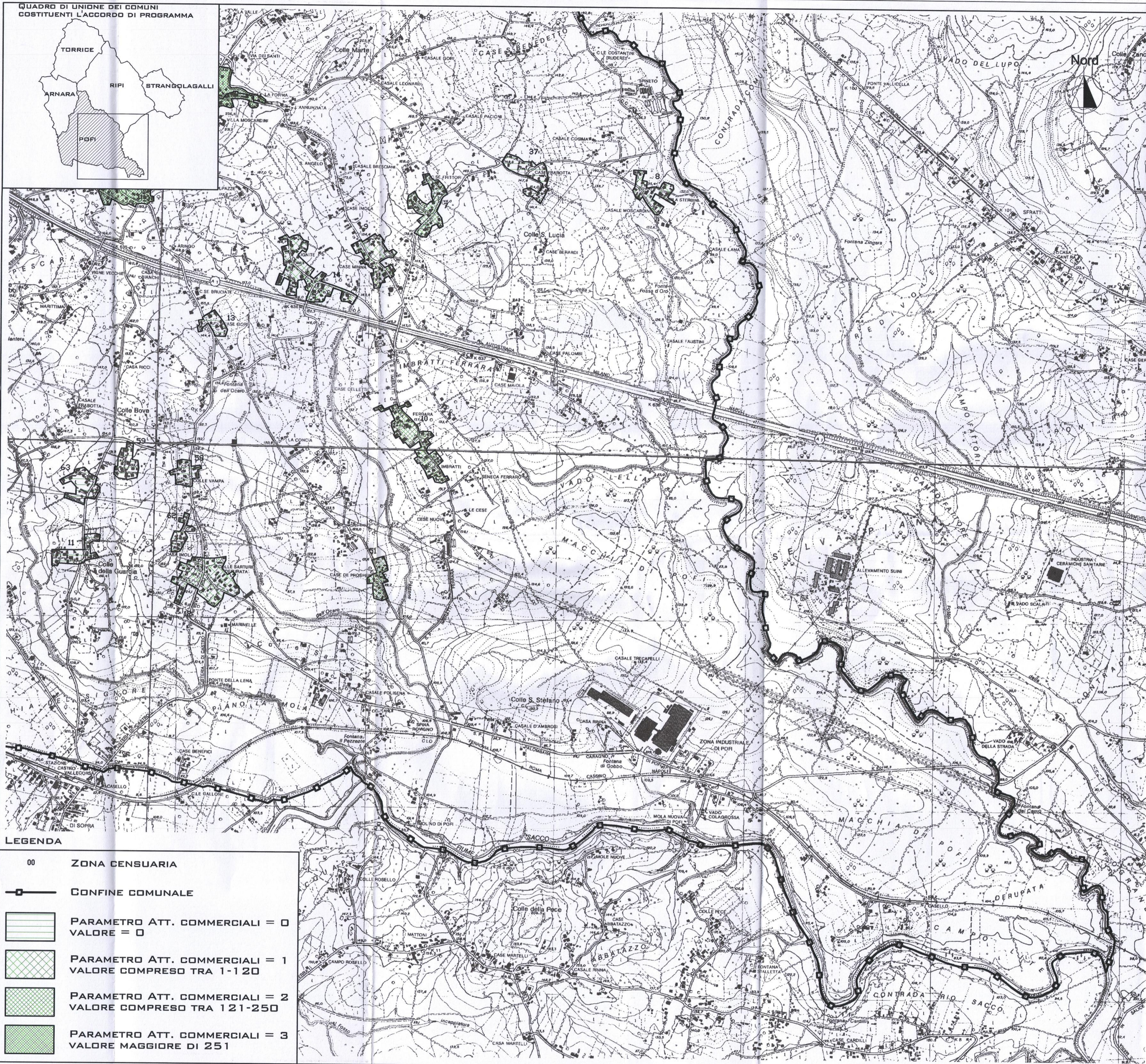
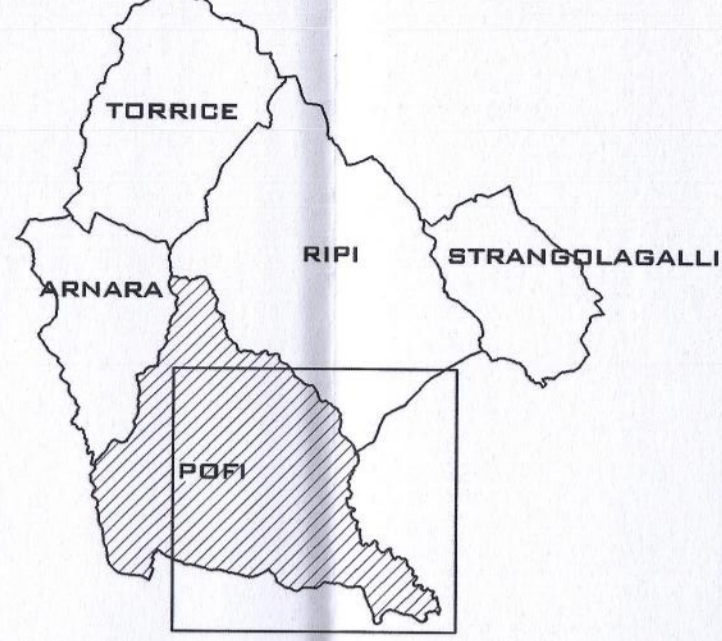

LEGGENDA

- 00 ZONA CENSUARIA
- CONFINE COMUNALE
- PARAMETRO ATT. COMMERCIALI = 0
VALORE = 0
- PARAMETRO ATT. COMMERCIALI = 1
VALORE COMPRESO TRA 1-120
- PARAMETRO ATT. COMMERCIALI = 2
VALORE COMPRESO TRA 121-250
- PARAMETRO ATT. COMMERCIALI = 3
VALORE MAGGIORE DI 251

Parametrizzazione att. commerciali

n.sezione	Area istat ridotta(mq)	Numero addetti				Densità N.A. (N.A./ha)	Parametro attività commerciali
		Imprese	Servizi	Istituzioni	TOTALI		
1	188680	47	26	83	156	827	3
2	121055	31	42	41	114	942	3
7	32390	1	3		4	123	2
8	22000		1		1	45	1
9	32944		2		2	61	1
10	45860	6			6	131	2
11	20525				0	0	0
12	57450		4		4	70	1
13	11970				0	0	0
14	53970				0	0	0
15	41370	1	2	7	3	56	2
16	38830				8	0	0
17	35740				0	0	0
18	30680			8	8	261	3
19	18510				0	0	0
20	19185				0	0	0
21	10770				0	0	0
22	14572				0	0	0
23	11146				0	0	0
24	26560				0	0	0
28	22490				0	0	0
32	17020				0	0	0
33	15690				0	0	0
36	14620				0	0	0
37	25864				0	0	0
39	9405				0	0	0
45	44015				0	0	0
47	27200		1		1	37	1
51	15843		10		10	631	3
56	14526				0	0	0
59	17290				0	0	0
62	11366				0	0	0
63	23000				0	0	0

COMUNE DI POFI PROVINCIA DI FROSINONE

UBICAZIONE:
COMUNE DI POFI

OGGETTO:
**PIANO DI ZONIZZAZIONE
ACUSTICA
LEGGE REGIONALE N. 18 DEL 3 AGOSTO 2001**

IL COMMITTENTE:
COMUNE DI POFI

GRUPPO DI PROGETTAZIONE:

ARCH. MARIA GRAZIA CIRIOCCI
ARCH. CLAUDIO GIOERIO
ARCH. A.ANDREA GIURATO IN QUALITÀ DI TECNICO COMPETENTE AI
SENSE DELL'ART. 2, COMMI 6,7 DELLA LEGGE 26/11/95 N. 447, ISCRITTO AL N°
3366, NEL QUINTO ELENCO REGIONALE, ALLERATO AL DECRETO N. 136/2000

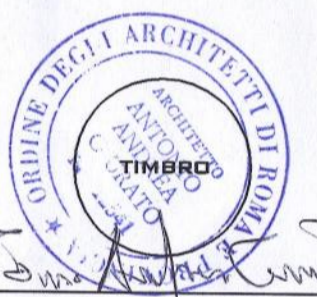

TITOLO TAVOLA:

**PARAMETRO DELLA DENSITÀ DEGLI
ESERCIZI COMMERCIALI ED UFFICI**

N° DATA REV. 0 27/09/03	REVISIONE EMISSIONE	DATA: 30/09/2003	SCALA: 1:10.000
		TAVOLA N° PA-3c	